선덕여왕
선발대회

2021 선덕여왕 선발대회 협찬제안서

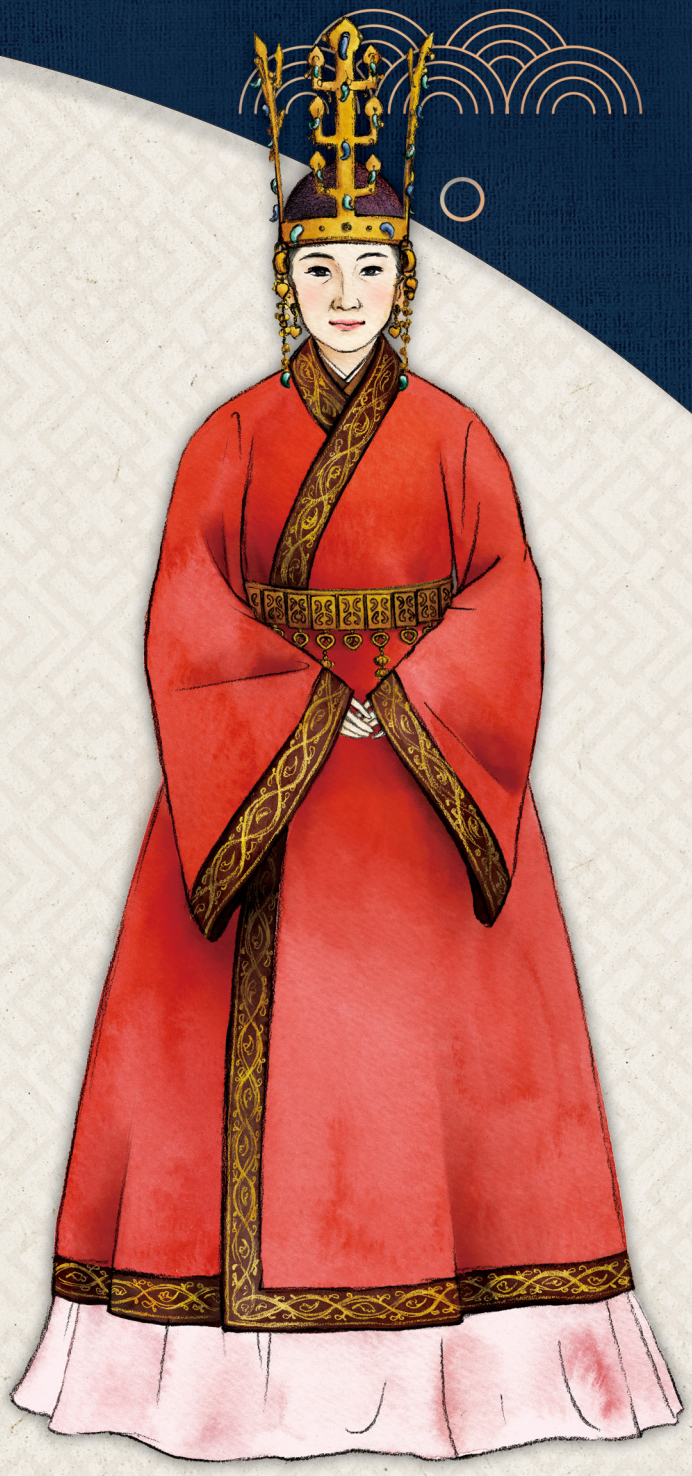

주최 한국미인협회 KOREA BEAUTY ASSOCIATION

주관 KPBA 한국프리미엄브랜드진흥원 Korea Premium Brand Association 퍼플스

후원 MK스포츠 데일리경제 시사타임

KPBA
한국프리미엄브랜드진흥원
Korea Premium Brand Association

상상 그 이상의 감동! 차별화된 프리미엄 서비스를 제공합니다.

한국프리미엄브랜드진흥원은 방송영화, 브랜드 어워즈, 대한민국 대표 미인대회, 품격 있는 VIP파티까지 엔터테인먼트 산업 전반에 걸쳐 다양한 공연, 행사 기획 사업을 진행하고 있습니다. 국내를 넘어 글로벌 경쟁력을 갖춘 차별화된 프리미엄 서비스를 통해 브랜드 가치를 높이려는 모든 기업에게 상상 그 이상의 경험을 선사합니다.

미스 그랜드 코리아

미시즈 코리아

세종대왕 소헌왕후 선발대회

소서노 여대왕 선발대회

미스 로얄 코리아

미스 글로벌 코리아

선덕여왕 선발대회 소개

우리나라 최초의 여성 임금이자 신라의 27대왕인 선덕여왕의 업적을 널리 알리고 그 면모를 본받기 위해 **'선덕여왕 선발대회'**를 개최하였습니다. 본 대회는 지혜롭고 당당한 선덕여왕의 '지 · 덕 · 체'를 본받아 주체적이고 당당히 현대여성을 대변할 수 있는 이 시대의 선덕여왕을 선발하는 대회입니다. 각 부문의 수상자들은 대한민국의 홍보대사로서 한복의 멋과 미를 알리고 현대여성을 대변하며 세계 미인들의 대제전 월드대회에 대한민국 대표로 출전하는 영광의 기회가 주어집니다.

대회명	2021 선덕여왕 선발대회
일 시	2022년 2월 27일(일)
장 소	GRAND WALKERHILL SEOUL 그랜드 워커힐 호텔 서울
주 최	한국미인협회 KOREA BEAUTY ASSOCIATION
주 관	KPBA 한국프리미엄브랜드진흥원 Korea Premium Brand Association / 퍼플스
후 원	MK스포츠 데일리경제 시사타임
특 전	인증서 수여, 월드대회 출전 기회, 프로필 촬영 지자체 행사 초청, 영화·드라마·방송 캐스팅 기회

선덕여왕 선발대회 특징

01

세계로 뻗어나가는 한국의 미와 품격!

우승자에게 주어지는 세계대회 출전권! 한국의 미를 전세계에 알릴 수 있는 절호의 기회!
미스 투어리즘 퀸, 미시즈 페이스 오브 뷰티 인터내셔널 한국대표 출전.

모두의 투표, 모바일 투표
모투모투

02

대국민 투표! 공정하고 투명한 심사!

'모투모투' 어플을 통한 오픈 된 공정한 경쟁 유도!
1인 미디어 시대에 맞게 모투모투 투표어플 시스템 도입으로 '나' 자신을 홍보하고 알릴 수 있는 사람을 대한민국의 홍보대사로 선발.

03

기부와 선행으로 내면의 아름다움까지!

외적인 미모 뿐만 아니라 내면의 아름다움까지 겸비하여
대회 수익금의 일부를 대한적십자사에 기부!
대회 이후에도 꾸준히 이어지는 봉사와 선행.

04

완성도 높은 본선 무대!

실력 있는 연출진 및 스텝들이 만드는 최고의 무대!
각계 각층의 전문가로 구성된 심사위원, 최상의 실력을 갖춘 아티스트로 구성된 헤어메이크업팀 지원.

선덕여왕 선발대회 홍보효과①

• 협찬사 기대효과

2021 대국민 문자투표
37,000,000건
달성!

기사 송출 및 블로그
참가자(약 200여명)들의
SNS 홍보

심사위원 자격부여로
브랜드 이미지업
효과!

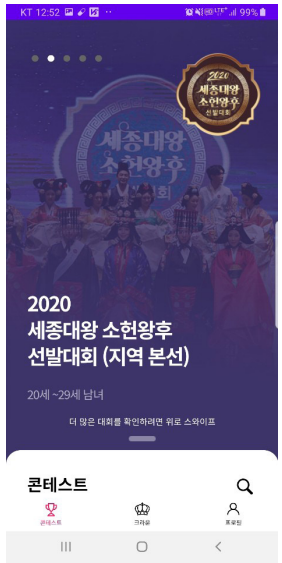

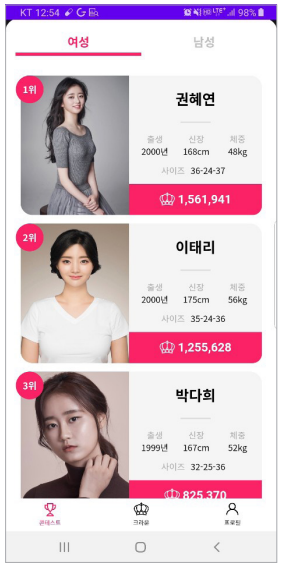

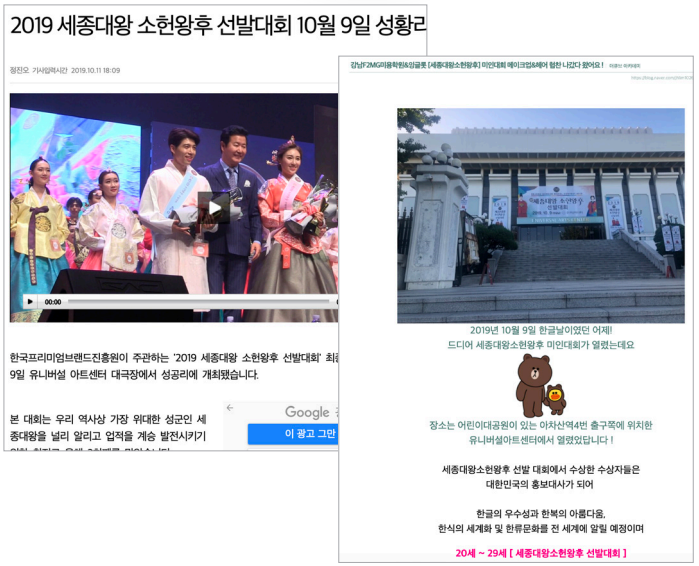

SPECIAL THANKS

CELL BY CELL · BEAUREN KOREA · Superb · Fizz Coffee · JADE JD · 퍼플스 · (주)코리아에너지 Korea Energy co.,Ltd · ECLIANG · BROWN · J&Co:ceu · READYSETGO · 하영뷰티 · 오케이참병원 · SIA BEAUTY ACADEMY · FOOT HEALTH · ARNESS BEAUTY · po-m · 디노블 · raoom · 마이셀프웨딩 · gundolle · SEED&BEE · 르매리 · VESPLUS · ENVIN · BEYONCOS · 독스터디카페 · GET IT BEAUTY · solux · INGLOT · KPBA

선덕여왕 선발대회 홍보효과②

• 국민투표 어플 소개 〈모투모투〉

본선대회 30% 심사 반영 / 무료크라운 획득을 위한 지속적인 배너 노출 및 홈페이지, 광고영상 시청

작년기준 37,000,000건 클릭(투표기간 14일 노출 기준) / 어플 이용하는 모든 유저에게 노출(100% 마케팅 동의)

◎ 어플 이용자들이 투표권을 얻기 위해서는 무조건 광고시청 및 기타 광고, 미션 수행을 해야되는 형태의 투표 어플입니다

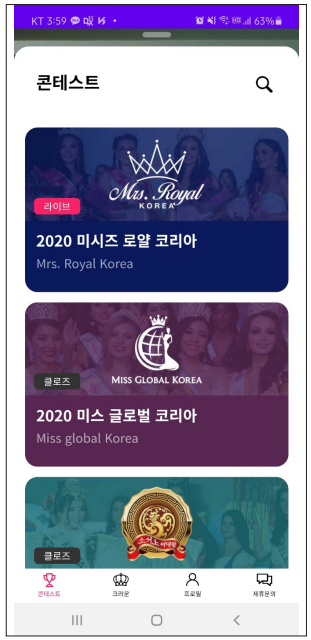

콘테스트 노출

리메인광고

상위노출 전면광고

종료팝업 전면광고

트래픽광고

선덕여왕 선발대회 스폰서쉽

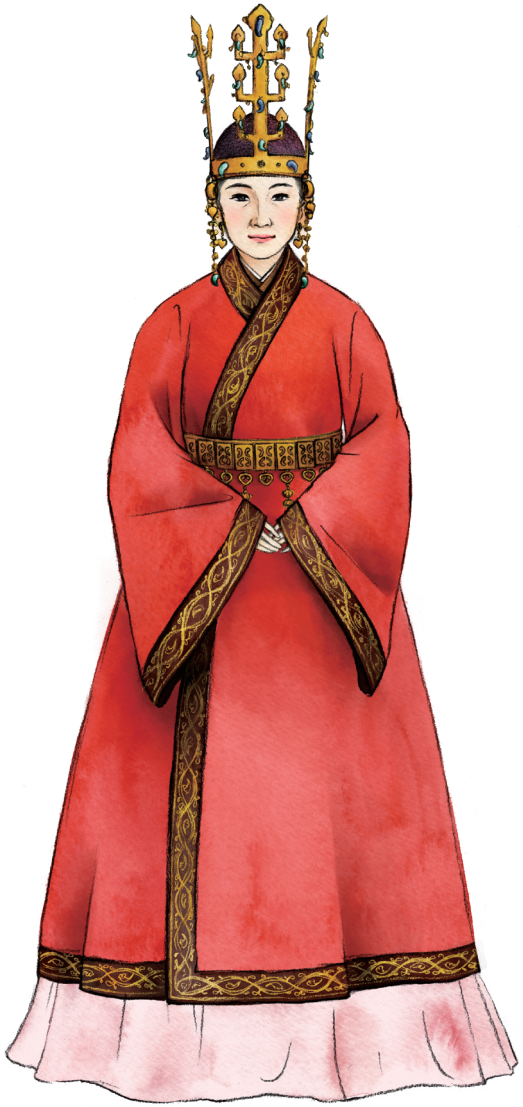

협찬사 특전 안내

❶ 대회 최종결선 심사위원 위촉장
❷ 결선대회 Full, 하이라이트 영상 유튜브 송출
❸ 앰블럼, 로고, 배너 온라인 상에서 기한없이 자유롭게 마케팅에 활용
❹ 온라인 후원 기사 송출
❺ 포토존 브로슈어 로고 등록, 사진, 영상제공
❻ 기업 시상 : 기업(브랜드) 관련 시상부문 설립 및 시상(협찬금액별 상이)
❼ 협찬 브랜드 수상자 회사 홍보방문 및 제품 인증샷(협찬금액별 상이)
❽ 모투모투 어플 광고 : 미인대회 투표 어플 배너광고 3개월
❾ 공식 SNS 및 블로그 홍보

심사위원 위촉

유튜브 대회 영상 송출

앰블럼 로고 사용

협찬 방문 홍보

모투모투 어플 광고

브랜드 시상 부문 설립

선덕여왕 선발대회 협찬 등급

협찬 금액 (VAT 별도)	실버(500만원)	골드(1,000만원)	플래티넘(3,000만원)	다이아몬드(5,000만원)
협찬 등급별 혜택				브랜드명 대회이름
			브랜드상 신설	브랜드상 신설
			"수상자 업체방문 및 전속모델 지정"	"수상자 업체방문 및 전속모델 지정"
		한국미인협회 공식 브랜드 지정	한국미인협회 공식 브랜드 지정	한국미인협회 공식 브랜드 지정
		"공식지정 확인서 및 인증패 (미인협회 임원진 방문 및 사진)"	"공식지정 확인서 및 인증패 (미인협회 임원진 방문 및 사진)"	"공식지정 확인서 및 인증패 (미인협회 임원진 방문 및 사진)"
		한국미인협회 홈페이지 브랜드 노출	한국미인협회 홈페이지 브랜드 노출	한국미인협회 홈페이지 브랜드 노출
	심사위원 위촉장	심사위원 위촉장	심사위원장 위촉장	대회장 위촉장
	사진 및 동영상 제공	사진 및 동영상 제공	사진 및 동영상 제공	사진 및 동영상 제공
	온라인 기사제공	온라인 기사제공	온라인 기사제공	온라인 기사제공
	"포스터, 브로슈어, 포토존 등 회사로고 노출"	"포스터, 브로슈어, 포토존 등 회사로고 노출"	"포스터, 브로슈어, 포토존 등 회사로고 노출"	"포스터, 브로슈어, 포토존 등 회사로고 노출"
	"미인대회 홈페이지 로고 노출 및 배너 제공"	"미인대회 홈페이지 로고 노출 및 배너 제공"	"미인대회 홈페이지 로고 노출 및 배너 제공"	"미인대회 홈페이지 로고 노출 및 배너 제공"
	미인대회 VIP 입장권 2매	미인대회 VIP 입장권 3매	미인대회 VIP 입장권 5매	미인대회 VIP 입장권 10매

2021 선덕여왕 선발대회

한국미인협회 KOREA BEAUTY ASSOCIATION
KPBA 한국프리미엄브랜드진흥원 Korea Premium Brand Association
(우)06074 서울특별시 강남구 학동로 517, 동신빌딩 3층 02.518.9158 02.6925.5188
www.queenseonduk.kr | www.kpbrand.kr